

Betrachtete Person: **Max Muster, 15.03.1963**  
 Lebenssituation: **gemeinsame (verheiratet)**  
 Anzahl Kinder: **0**

Wohngemeinde: **Dallenwil**  
 Steuerkanton: **NW**  
 Konfession: **römisch-kath.**

**250.00%**  
**263.00%**  
**50.00%**  
**563.00%**

Alle Beträge in Schweizer Franken

Basisangaben

## Grenzsteuerbereich für die Einkommenssteuer im Detail

Grenzsteuersatz Einkommen (Dallenwil)

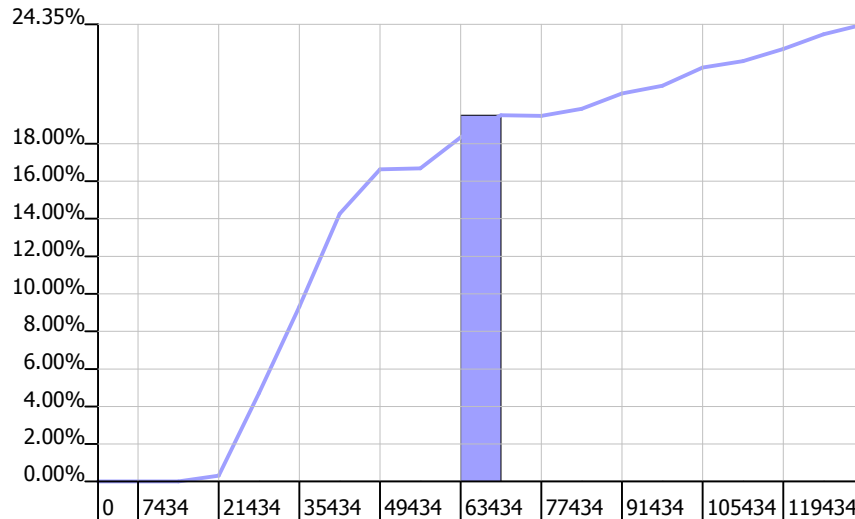

		Vor Veränderung	Nach Veränderung	Differenz
Steuerbares Einkommen	Kanton:	70'000	63'434	-6'566
	Bund:	65'000	58'434	-6'566
Steuerbares Vermögen	Kanton:	120'000	120'000	0
Kantonssteuer auf das	Einkommen:	2'975	2'469	-506
	Vermögen:	79	79	0
Gemeindesteuer auf das	Einkommen:	2'828	2'347	-481
	Vermögen:	75	75	0
Kirchensteuer auf das	Einkommen:	566	469	-97
	Vermögen:	15	15	0
Kantons- und Gemeindesteuer:		6'538	5'454	-1'084
Personalsteuer:		50	50	0
Direkte Bundessteuer:		586	388	-198
<b>Gesamte Steuerbelastung:</b>		<b>7'174</b>	<b>5'892</b>	<b>-1'282</b>
Total Einkommenssteuer:		6'955	5'673	-1'282
Total Vermögenssteuer:		169	169	0

**Steuerveränderung:** **-1'282**  
 Grenzsteuersatz Einkommen: **19.52%**